

# ANCHETA STRUCTURALĂ ÎN AGRICULTURĂ

## SURSA ȘI MODUL DE COLECTARE A DATELOR

Informațiile din această broșură fac referire la Ancheta Structurală în Agricultură, anchetă care a avut drept obiectiv obținerea de date statistice: numărul și structura exploatațiilor agricole, mărimea medie a unei exploatații agricole, suprafața agricolă utilizată, practicile de gestionare a solului și a gunoierii de grajd, efectivele de animale, irigațiile, agricultura ecologică, persoanele care desfășoară activități agricole, dezvoltarea rurală etc.



Ancheta Structurală în Agricultură 2016 a vizat atât exploatațiile agricole fără personalitate juridică cuprinse în eșantion, cât și toate exploatațiile individuale (fără personalitate juridică), care au desfășurat activități agricole, fie ca activitate principală, fie ca activitate secundară, indiferent de mărimea și aportul lor la producția agricolă, de pe întreg teritoriul țării, din mediul rural și urban.

### sfera de cuprindere

- exploatații agricole fără pers. juridică
- exploatații agricole cu pers. juridică

### procedeu de înregistrare

- prin interviu față în față
- prin autoînregistrare

### baza de sondaj

303 mii exploatații dintr-un total de 3,8 mil. (fără pers. juridică)

### perioada de înregistrare

10 ianuarie - 10 februarie 2017

### perioade de referință

- 31 dec. 2016 pentru efectivele de animale și agricultura ecologică – sectorul animalier
- ultimii 3 ani sprijin pentru dezvoltare rurală
- anul agricol 2015-2016 practici de gestionare a solului informații privind irigațiile, agricultura ecologică – sectorul vegetal; persoane care au lucrat în agricultură; alte activități aducătoare de venituri

Cercetarea statistică ASA 2016 s-a bazat pe un eșantion reprezentativ, format din circa 303 mii de exploatații agricole (fără personalitate juridică), care a fost extras din totalul de 3,8 de mil. de exploatații agricole individuale, înregistrate la Recensământul General Agricol 2010 și cuprinse în Registrul Statistic al Exploatațiilor Agricole, actualizat cu înregistrările de la ASA 2013 și toate exploatațiile agricole cu personalitate juridică (circa 28 de mii). Gradul de încredere a fost de 95%, cu o marjă de eroare relativă standard de ±5%.

## EXPLOATAȚIILE AGRICOLE



**3,4 mil.**

exploatații fără pers. juridică

În această categorie intră exploatațiile agricole individuale, persoanele fizice autorizate, întreprinderile individuale, întreprinderile familiale.

**- 5,7%**  
față de 2013

**Exploatația agricolă** este unitate tehnico-economică de sine stătătoare, cu o gestiune unică și care desfășoară activități agricole prin utilizarea suprafețelor agricole și/ sau creșterea animalelor sau activități de menținere a terenurilor agricole în bune condiții agricole și de mediu, fie ca activitate principală, fie ca activitate secundară.

**26 mii**

exploatații cu pers. juridică

Orice exploatație agricolă cu personalitate juridică de tipul: regie autonomă, societate/asociație agricolă (Legea nr. 36/1991); societate comercială cu capital majoritar privat/de stat (Legea nr. 31/1990); institut/stațiune de cercetare, unitate școlară cu profil agricol; consiliul local/primărie; alte instituții publice; unitate cooperatistă; alte tipuri (fundații, așezământ religios, școli etc.).

**- 6,4%**  
față de 2013

## SUPRAFEȚE



**7,8 mil. ha**

teren arabil

terenul care se ară în fiecare an sau la intervale mari de timp, conform unui sistem de rotație a culturilor, în scopul cultivării plantelor anuale sau perene. Terenul arabil a inclus și terenul rămas necultivat din cauza inundațiilor, colmatărilor, a altor calamități cu caracter temporar sau a altor cauze, precum și terenurile ocupate de sere, solarii, cășnerii, pășunile și fânețele destelente și însămânțate cu plante anuale sau perene.

**142 mii ha**

grădini familiale

suprafața de cel mult 10 ari destinată obținerii produselor agricole, în principal pentru conșumul propriu al membrilor exploatației agricole fără personalitate juridică. Grădina familială este, în general, separată de restul suprafeței agricole, fiind recunoscută ca atare. Numai ocazional, surplusul de produse agricole, care provine de pe această suprafață, este destinat vânzării.

**4,2 mil. ha**

pășuni și fânețe

terenurile acoperite cu vegetație ierboasă, instalată pe cale naturală sau regenerată prin însămânțare și destinată pășunatului animalelor și/ sau cositului.

**301 mii ha**

culturi permanente

culturile care ocupă terenul pentru o perioadă cât mai îndelungată și de la care se obțin producții mai mulți ani la rând, culturi pe care nu se practică un sistem de rotație, altele decât pășunile permanente. Culturile permanente cuprind suprafețele ocupate cu plantații pomice, arbuști fructiferi, plantații viticole, pepiniere pomice, pepiniere viticole și forestiere (cu excepția celor forestiere necomerciale, care se includ la suprafețe forestiere) și plante pentru împletituri.

**1 mil. ha**

suprafață împădurită

suprafața acoperită cu arbori sau arbuști forestieri, inclusiv plantațiile de plopi situate în interiorul sau exteriorul pădurilor, pepinierele de arbuști forestieri, care sunt destinate nevoilor proprii ale exploatației agricole, precum și amenajările forestiere (drumuri forestiere, depozite de bușteni etc.).

**14 mii ha**

heleștee iazuri, bălți

suprafețele, aflate în administrarea exploatației agricole, acoperite cu luciu de apă.

**104 mii ha**

suprafață agricolă neutilizată

suprafața agricolă care nu a mai fost lucrată în anul de referință al anchetei, nu a mai fost cuprinsă în sistemul de rotație a culturilor și nu este menținută în bune condiții agricole și de mediu. Acest teren poate fi din nou cultivat, utilizând resursele disponibile ale exploatației agricole.

**231 mii ha**

suprafețe ocupate (clădiri, drumuri etc.)

## SUPRAFAȚA CULTIVATĂ, PRINCIPALII INDICATORI

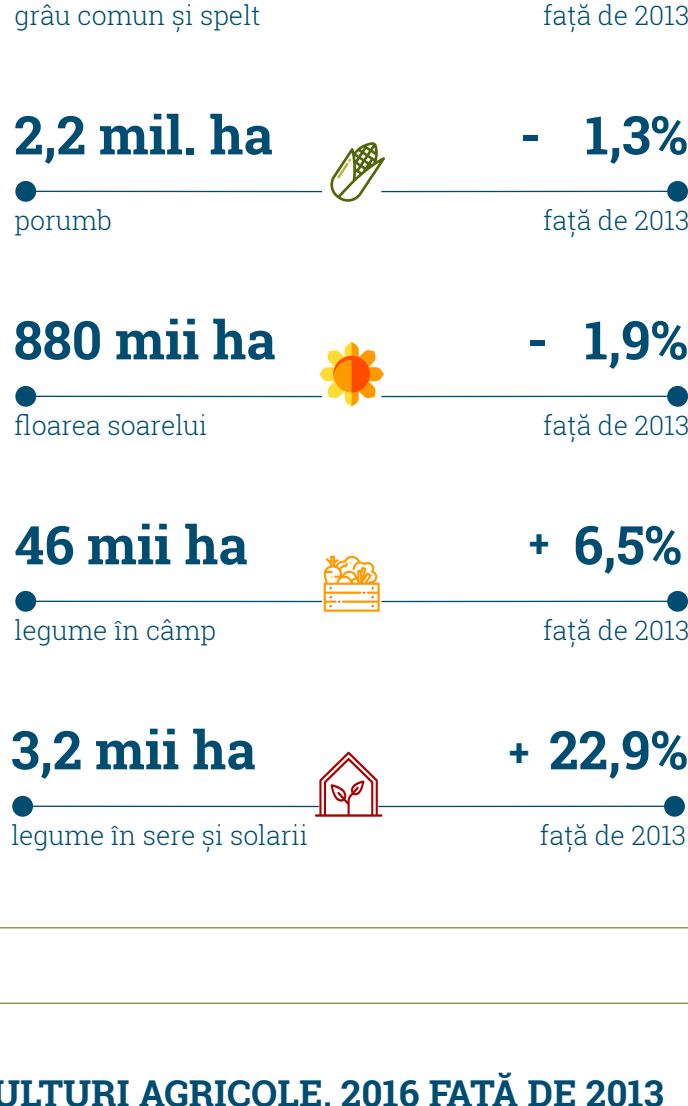

## PE CULTURI AGRICOLE, 2016 FAȚĂ DE 2013



## EFFECTIVELE DE ANIMALE



## IRIGAȚII

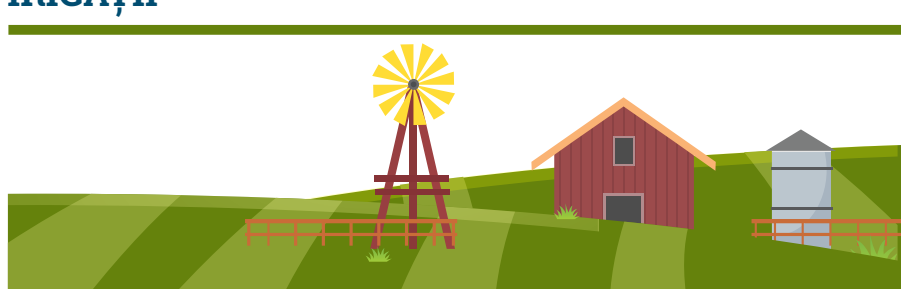

## AGRICULTURA ECOLOGICĂ



Agricultura practică conform unui set de reguli standard specificate în Regulamentul Consiliului nr. 834/2007 și reguli naționale corespunzătoare, pentru certificarea producției ecologice.



## EXPLOATAȚIILE AGRICOLE PE MACROREGIUNI

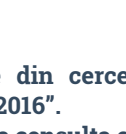

calculăm statistica oficială a României  
din 1859

Broșura are la bază date din cercetarea statistică "Ancheta Structurală în Agricultură 2016".

Scanați codurile QR pentru a consulta cele două volume ale lucrării.



volumul 1



volumul 2